

Ehrennadeln

Ehrennadeln im aktuellen Jahr ermitteln

Schnell und einfach sollen jetzt die Ehrennadeln
für die Mitglieder Ihres Vereins
ermittelt werden.

Folgende zwei Voraussetzungen müssen aber erfüllt sein:

1. Schritt – 1. Status eingetragen?

33000G009 - Vereinsverwaltung - [Personen]

Datei Voreinstellungen Programme Verwaltungen Hilfe

Personen Vereine Firmen Inventar Veranstaltung Rechnungen Kleidung Notenarchiv Instrumente

Reporter

Mein Verein

Beiträge

Ehrungen

Sicherung

Austausch

Meldung

Auswahl Sortieren Suche Liste

Schließen Abbrechen Übernehmen

Bild Ausbilder / Schüler Instrumente / Förderung Ausleihe Instrumente / Kleidung /

Anschrift Kommunikation Status / Funktionen Mitgliedszeiten / Ehrungen Eltern / Kinder Beiträge /

Nummer []

Vorname Name Peter Silie dem Verband nicht melden (nur falls ver...)

Kündigung [] Verstorben []

Mitgliedsarten

| + | - | Status | Von | Bis | Bemerkung |
|---|---|------------------|------------|-----|-----------|
| | | Aktives Mitglied | 05.01.1945 | | |
| | | Ehrenmitglied | 23.07.2001 | | |

Funktionen

| + | - | Funktion | Von | Bis | Bemerkung |
|---|---|-----------------|------------|-----|-----------|
| | | 1. Vorsitzender | 23.11.1971 | | |
| | | 300 Ausbilder | 23.11.1971 | | |

Aktualisieren Diese Person wird an den Verband gemeldet (aktiv, versichert oder Funktionsträger).

Nr. 1 von 11

Bei Ihren Mitgliedern muss ein Status mit Datum eingetragen sein.
Also:
Das Eintrittsdatum und - wenn nötig - das Datum beim Statuswechsel.

2. Schritt – 2. Ehrennadeln nicht deaktiviert?

33000G009 - Vereinsverwaltung - [Voreinstellungen]

Datei Voreinstellungen Programme Verwaltungen Hilfe

Personen Vereine Firmen Inventar Veranstaltung Rechnungen Kleidung Notenarchiv Instrumente

Schließen Abbrechen Übernehmen Hilfe

Ehrungen Funktionen Vorstand / Präsidium Jubiläen Funktionsehrungen Beiträge Besetzung Statistiken Bereiche / Qualifikation Bankleitzahlen Artikel Anschluss / E

Bitte verwenden Sie keine Nummern unter 1000!

| | + | - | Nummer | Ehrung | Jahre | sep. Ehrungsantrag | deaktiviert | Ehrung wie ermitteln |
|--|---|---|--------|--|-------|--------------------|-------------|--------------------------|
| | | | 61 | BDMV - Ehrennadel in Bronze für 10-jährige Tätigkeit | 10 | Nein | Nein | Aktivzeiten Verband |
| | | | 62 | BDMV - Ehrennadel in Silber für 20-jährige Tätigkeit | 20 | Ja | Nein | Aktivzeiten Verband |
| | | | 63 | BDMV - Ehrennadel in Silber mit (Gold-) Kranz für 25-jährige Tätigkeit | 25 | Ja | Nein | Aktivzeiten Verband |
| | | | 64 | BDMV - Ehrennadel in Gold mit Urkunde für 30-jährige Tätigkeit | 30 | Ja | Nein | Aktivzeiten Verband |
| | | | 65 | BDMV - Ehrennadel in Diamant mit Urkunde für 40-jährige Tätigkeit | 40 | Ja | Nein | Aktivzeiten Verband |
| | | | 66 | BDMV - Ehrennadel in Diamant mit Jahreszahl und Ehrenbrief für 50-jährige Tät | 50 | Ja | Nein | Aktivzeiten Verband |
| | | | 67 | BDMV - Ehrennadel in Diamant mit Jahreszahl und Ehrenbrief für 60-jährige Tät | 60 | Ja | Nein | Aktivzeiten Verband |
| | | | 68 | BDMV - Ehrennadel in Diamant mit Jahreszahl und Ehrenbrief für 70-jährige Tät | 70 | Ja | Nein | Aktivzeiten Verband |
| | | | 69 | BDMV - Ehrennadel in Diamant mit Jahreszahl und Ehrenbrief für 80-jährige Tät | 80 | Ja | Nein | Aktivzeiten Verband |
| | | | 81 | BDMV - Ehrennadel in Bronze für 10-jährige fördernde Mitgliedschaft | 10 | Ja | Nein | Fördernde Mitgliedschaft |
| | | | 82 | BDMV - Ehrennadel in Silber für 20-jährige fördernde Mitgliedschaft | 20 | Ja | Nein | Fördernde Mitgliedschaft |
| | | | 83 | BDMV - Ehrennadel in Silber mit (Gold-) Kranz für 25-jährige fördernde Mitglieds | 25 | Ja | Nein | Fördernde Mitgliedschaft |
| | | | 84 | BDMV - Ehrennadel in Gold mit Urkunde für 30-jährige fördernde Mitgliedschaft | 30 | Ja | Nein | Fördernde Mitgliedschaft |
| | | | 85 | BDMV - Ehrennadel in Diamant mit Urkunde für 40-jährige fördernde Mitgliedsch | 40 | Ja | Nein | Fördernde Mitgliedschaft |
| | | | 86 | BDMV - Ehrennadel in Diamant mit Jahreszahl und Ehrenbrief für 50-jährige förc | 50 | Ja | Nein | Fördernde Mitgliedschaft |
| | | | 87 | BDMV - Ehrennadel in Diamant mit Jahreszahl und Ehrenbrief für 60-jährige förc | 60 | Ja | Nein | Fördernde Mitgliedschaft |
| | | | 88 | BDMV - Ehrennadel in Diamant mit Jahreszahl und Ehrenbrief für 70-jährige förc | 70 | Ja | Nein | Fördernde Mitgliedschaft |
| | | | 89 | BDMV - Ehrennadel in Diamant mit Jahreszahl und Ehrenbrief für 80-jährige förc | 80 | Ja | Nein | Fördernde Mitgliedschaft |
| | | | 95 | BDMV - Gerhard Weiser Plakette | 0 | Ja | Nein | |
| | | | 101 | BVBW - Ehrennadel in Bronze für 10-jährige aktive Tätigkeit | 10 | Nein | Nein | Aktivzeiten Verband |
| | | | 102 | BVBW - Ehrennadel in Silber für 20-jährige aktive Tätigkeit | 20 | Ja | Nein | Aktivzeiten Verband |
| | | | 103 | BVBW - Ehrennadel in Gold für 30-jährige aktive Tätigkeit | 30 | Ja | Nein | Aktivzeiten Verband |

cknen Separat Deaktivieren Ermitteln

Überzeugen Sie sich, dass im Menü Voreinstellungen / Voreinstellungen / Ehrungen die Ehrennadeln, **nicht deaktiviert** sind.

3. Schritt – Aufruf der Ehrungsverwaltung

Und los geht's:
Über den Schalter „Ehrungen“ wird die Dialogbox „Ehrungen“ aufgerufen.

Für Ehrennadeln müssen Anträge erstellt werden. Betätigen Sie den Schalter „Ehrungsanträge erstellen“.

4. Schritt – Einstellungen für Ehrungen ermitteln

Das Programm rechnet „stichtaggenau“!

Wenn das Eintrittsjahr als volles Jahr angerechnet wird, müssen Sie als Stichtag den **30.12.** einsetzen!

Stellen Sie hier den Stichtag ein bis zu dem die Ehrennadel ermittelt werden sollen.

Nachdem Sie den Stichtag eingestellt haben, wird Ihnen sofort ein Zeitraum angezeigt von wann bis wann das Mitglied in den Verein eingetreten sein müsste, um eine Ehrennadel zu erhalten.

Wenn in Ihrer Version die Schalter „Nur direkte Ehrungsjubilare ermitteln“ und „Personen müssen am Stichtag Mitglied sein“ eingeblendet sind, müssen sie **immer eingeschaltet** sein.

33000G009 - Vereinsverwaltung

Datei Voreinstellungen Programme Verwaltungen Hilfe

Ehrungen ermitteln

Es werden alle Ehrungen, die zum angegebenen Stichtag fällig sind, ermittelt und in die Verwaltung der Ehrungsanträge eingetragen.

Tag Monat Jahr
+ - + - + -

Für den Stichtag 30.12.2005

Beispiel:
Mitglieder, die in der Zeit vom 01.01.1995 bis einschließlich 31.12.1995 eingetreten sind, haben am angegeben Stichtag 10 volle Jahre der Mitgliedschaft.

Nur direkte Ehrungsjubilare ermitteln Nur einschalten, wenn jedes Jahr Ehrungen durchgeführt werden.

Personen müssen am Stichtag Mitglied sein

Ehrungstermin 03.10.2005

Ehrungsunterlagen und Rechnung an

Einrichtung Beispielmusikverein Jena e.V.

Vorname Name Peter Silie

Straße/Postfach Gartenstr. 2

PLZ - Ort 07747 Jena

Meldung

5. Schritt – Ehrungstermin und Rechnungsanschrift

33000G009 - Vereinsverwaltung

Datei Voreinstellungen Programme Verwaltungen Hilfe

Ehrungen ermitteln

Es werden alle Ehrungen, die zum angegebenen Stichtag fällig sind, ermittelt und in die Verwaltung der Ehrungsanträge eingetragen.

Tag Monat Jahr
+ - + - + -

Für den Stichtag 30.12.2005

Beispiel:
Mitglieder, die in der Zeit vom 01.01.1995 bis einschließlich 31.12.1995 eingetreten sind, haben am angegebenen Stichtag 10 volle Jahre der Mitgliedschaft.

Nur direkte Ehrungsjubilare ermitteln Nur einschalten, wenn jedes Jahr Ehrungen durchgeführt werden.

Personen müssen am Stichtag Mitglied sein

Ehrungstermin 03.10.2005

Ehrungsunterlagen und Rechnung an

Einrichtung Beispielmusikverein Jena e.V.

Vorname Name Peter Silie

Straße/Postfach Gartenstr. 2

PLZ - Ort 07747 Jena

Meldung

Blasmusikverband Thüringen e.V.

Inventar Veranstaltung Rechnungen Kleidung Notenarchiv Instrumente

Tragen Sie hier den vorgesehenen Termin ein, zu dem die Ehrennadeln überreicht werden sollen.

Sie können hier über diesen Schalter eine Rechnungsanschrift heraussuchen.

Betätigen Sie nun den Schalter „Ehrungen ermitteln“.

6. Schritt – Ehrungsanträge ermitteln?

Overlaid on the main window is a dialog box titled "Ehrungen ermitteln". It contains the following text and controls:

Es werden alle Ehrungen, die zum angegebenen Stichtag fällig sind, ermittelt und in die Verwaltung der Ehrungsanträge eingetragen.

Tag Monat Jahr
+ - + - + -

Für den Stichtag 30.12.2005

Beispiel:
Mitglieder, die in der Zeit vom 01.01.1995 bis einschließlich eingetreten sind, haben am angegebenen Stichtag 10 volle Mitgliedschaft.

Nur direkte Ehrungsjubilare ermitteln Nur einschalt Ehrungen durch

Personen müssen am Stichtag Mitglied sein

Ehrungstermin 03.10.2005

Ehrungsunterlagen und Rechnung an Suchen

Einrichtung Beispielmusikverein Jena e.V.

Vorname Name Peter Silie

Straße/Postfach Gartenstr. 2

PLZ - Ort 07747 Jena

Buttons: Ehrungen ermitteln, Abbrechen, Hilfe

Overlaid on the "Ehrungen ermitteln" dialog box is a smaller dialog box titled "Ehrungsanträge ermitteln?". It contains the following text and controls:

Es werden alle Personen auf anstehende Ehrungen überprüft. Gegebenenfalls werden automatisch Ehrungsanträge erstellt und in der Verwaltung der Ehrungsanträge gespeichert.

Möchten Sie fortfahren?

Buttons: Ja, Nein

Wenn Sie jetzt tatsächlich Ehrennadeln ermitteln wollen, dann betätigen Sie den Schalter „Ja“.

8. Schritt – Ehrungsanträge wurden erstellt!

33000G009 - Vereinsverwaltung

Es werden alle Ehrungen, die zum angegebenen Stichtag fällig sind, ermittelt und in die Verwaltung der Ehrungsanträge eingetragen.

Tag Monat Jahr
+ - + - + -
Für den Stichtag 30.12.2005

Beispiel:
Mitglieder, die in der Zeit eingetreten sind, haben Mitgliedschaft.

Nur direkte Ehrungsanträge

Personen müssen aktiv sein

Ehrungstermin 03.10.2005

Ehrungsunterlagen und Rechnung an Suchen

Einrichtung Beispielmusikverein Jena e.V.

Vorname Name Peter Silie

Straße/Postfach Gartenstr. 2

PLZ - Ort 07747 Jena

Verein

Ehrungsanträge wurden erfolgreich ermittelt.
Es wurden 7 Ehrungsanträge erstellt.

Diese können unter 'Programme / Ehrungen / Ehrungsanträge bearbeiten' nachgeschlagen werden.

OK

Inventar Veranstaltung Rechnungen Kleidung Notenarchiv Instrumente

Blasmusikverband Thüringen e.V.

Blasmusikverband Thüringen e.V.

Meldung

Im Jahr 2005 können 7 Mitglieder in diesem Beispielveerein mit der Ehrennadel geehrt werden.

Bestätigen Sie bitte diese Information!

9. Schritt – Ehrungsanträge überprüfen!

Seitenansicht

Schließen Ansicht in % 50 75 100 150 200 Speichern

Bespielmusikverein Jena e.V. 17.01.2005 S

Ehrungsanträge offen

BDMV - Ehrennadel in Silber mit (Gold-) Kranz für 25-jährige Tätigkeit

| fd. Nr. | Name | Vorname | Eintritt | Ehrungstermin | sep. Antrag | versendet |
|---------|--------|---------|------------|---------------|-------------|-----------|
| 1 | Unsinn | Reiner | 01.09.1974 | 03.10.2005 | Ja | Nein |

BDMV - Ehrennadel in Diamant mit Jahreszahl und Ehrenbrief für 50-jährige Tätigkeit

| fd. Nr. | Name | Vorname | Eintritt | Ehrungstermin | sep. Antrag | versendet |
|---------|-------|---------|------------|---------------|-------------|-----------|
| 2 | Höhle | Axel | 01.01.1955 | 03.10.2005 | Ja | Nein |

BDMV - Ehrennadel in Diamant mit Jahreszahl und Ehrenbrief für 60-jährige Tätigkeit

| fd. Nr. | Name | Vorname | Eintritt | Ehrungstermin | sep. Antrag | versendet |
|---------|-------|---------|------------|---------------|-------------|-----------|
| 3 | Silie | Peter | 05.01.1945 | 03.10.2005 | Ja | Nein |

BVBW - Ehrennadel in Bronze für 10-jährige aktive Tätigkeit

| fd. Nr. | Name | Vorname | Eintritt | Ehrungstermin | sep. Antrag | versendet |
|---------|---------|---------|------------|---------------|-------------|-----------|
| 4 | Doranth | Theo | 04.09.1995 | 03.10.2005 | Nein | Nein |

BVBW - Ehrennadel in Silber für 20-jährige aktive Tätigkeit

| fd. Nr. | Name | Vorname | Eintritt | Ehrungstermin | sep. Antrag | versendet |
|---------|----------------|---------|------------|---------------|-------------|-----------|
| 5 | Cloese-Vertich | Sindy | 01.09.1985 | 03.10.2005 | Ja | Nein |
| 6 | Rist | Gitta | 01.09.1985 | 03.10.2005 | Ja | Nein |

BVBW - Ehrennadel in Gold für 30-jährige aktive Tätigkeit

| fd. Nr. | Name | Vorname | Eintritt | Ehrungstermin | sep. Antrag | versendet |
|---------|-------|---------|------------|---------------|-------------|-----------|
| 7 | Silie | Felix | 01.01.1975 | 03.10.2005 | Ja | Nein |

Notenarchiv Instrumente

Überprüfen Sie hier die ermittelten Ehrungen.

10. Schritt – Ehrungsanträge einsehen

33000G009 - Vereinsverwaltung

Datei Voreinstellungen Programme Verwaltungen Hilfe

Personen Vereine Firmen Inventar Veranstaltung Rechnungen Kleidung Notenarchiv Instrumente

Reporter

Mein Verein

Beiträge

Ehrungen

Sicherung

Austausch

Meldung

Ehrungen

Assistent Ehrungsanträge einschalten

Assistenten für Einrichtungsdurchlauf

Assistenten für einen regulären Durchlauf

Assistent Ehrungsanträge ausschalten

Ehrungsanträge erstellen

Ehrungsanträge überprüfen (Prüfliste)

Ehrungsanträge bearbeiten

Ehrungsanträge versenden und drucken

OK Abbrechen

Musikverband Thüringen e.V.

Sie können jetzt die Ehrungsanträge einsehen und evtl. Ergänzungen vornehmen.

11. Schritt – Ergänzungen vornehmen?

33000G009 - Vereinsverwaltung - [Ehrungsanträge]

Datei Voreinstellungen Programme Verwaltungen Hilfe

Personen Vereine Firmen Inventar Veranstaltung Rechnungen Kleidung

Reporteur

Mein Verein

Beiträge

Ehrungen

Sicherung

Austausch

Meldung

Allein Werdegang bisherige Ehrungen weitere Verdienste Register

Nummer 1 Titel

Vorname Name Peter Silie

Straße/Postfach Gartenstr. 2

PLZ Ort 07747 Jena

Geburtsdatum Beruf 23.07.1931 Lehrer

Instrument 1. Trompete

jetziger Verein Beispielmusikverein Jena e.V.

beantragte Ehrung BDMV - Ehrennadel in Diamant mit Jahreszahl und Ehrenbrief für 60-jährige Tätigkeit

Datum beantragte Ehrungstermin 03.10.2005 Stichtag 30.12.2005

Ehrungsantrag versendet

Ehrungsunterlagen und Rechnung an:

Einrichtung Beispielmusikverein Jena e.V.

Titel

Vorname Name Peter Silie

Straße/Postfach Gartenstr. 2

PLZ Ort 07747 Jena

Hinweis: Die Ehrungsanträge nicht einzeln gedruckt zu werden automatisch bei "Programme anträge beantragen"

Ehrungsantrag drucken

Nr. 1 von 7

Sollten Sie feststellen, dass die Ehrung bereits vergeben wurde (sie wurde nur noch nicht bei der Person eingetragen), so können Sie den Ehrungsantrag als versendet kennzeichnen oder löschen. Tragen Sie bei der Person dann die Ehrung aber nach.

Betätigen Sie nach Ihrer Kontrolle nun den Schalter „Ehrungen“

Sehen Sie sich die Angaben zur Person an, ergänzen Sie evtl. z.B. bei weitere Verdienste.

12. Schritt – Ehrungsanträge in Datei zusammenfassen

33000G009 - Vereinsverwaltung

Datei Voreinstellungen Programme Verwaltungen Hilfe

Personen Vereine Firmen Inventar Veranstaltung Rechnungen Kleidung Notenarchiv Instrumente

Reporter

Mein Verein

Beiträge

Ehrungen

Sicherung

Austausch

Meldung

Ehrungen

Assistent Ehrungsanträge einschalten

Assisten für Einrichtungsdurchlauf

Assisten für einen regulären Durchlauf

Assistent Ehrungsanträge ausschalten

Ehrungsanträge erstellen

Ehrungsanträge überprüfen (Prüfliste)

Ehrungsanträge bearbeiten

Ehrungsanträge versenden und drucken

OK Abbrechen

Verband Thüringen e. V.

Musikverband Thüringen e. V.

Lassen Sie jetzt die Ehrungsdatei erstellen, die Anträge drucken und die Ehrungsdatei versenden. Betätigen Sie nun diesen Schalter.

13. Schritt – Speichern, Drucken, Eintragen

33000G009 - Vereinsverwaltung

Datei Voreinstellungen Programme Verwaltungen Hilfe

Personen Vereine Firmen Inventar Veranstaltung Rechnungen Kleidung

Reporter

Ehrungen beantragen

Welche Ehrungsanträge sollen bearbeitet werden?

- offizielle Verbandsehrungen (Nummer < 1000)
- vereinspezifische Ehrungen (Nummer > 1000)

Welche Dokumente sollen erstellt werden?

- Sammelliste drucken Vorschau Sammelliste
- Einzelanträge drucken Vorschau Einzelanträge
- Ehrungsanträge in Datei speichern (nur Verbandsehrungen)

Was soll nach der Beantragung passieren?

- die beantragte Ehrung bei der Person eintragen
- den Ehrungsantrag als 'versendet' kennzeichnen
- den Ehrungsantrag in der Verwaltung der Ehrungsanträge löschen

Beantragen Abbrechen

Da wir nur die Ehrennadeln der Verbandsehrungen ermitteln ließen, wird auch nur der erste Schalter eingeschaltet.

Sie können nun veranlassen, dass die Sammellisten und Einzelanträge für Ihre Unterlagen gedruckt werden. Oder doppelt für Ihre Unterlagen und den Verband, wenn Ihr Verband die Anträge noch nicht elektronische verarbeiten kann.

Wenn alle Schalter gesetzt sind, „Beantragen“ drücken!

Wenn in Ihrer Version diese zwei Schalter zu sehen sind, lassen Sie bitte unbedingt die Schalter eingeschaltet.

Schalten Sie diesen Schalter nur ein, wenn der Antrag in der Ehrungsverwaltung gelöscht werden soll.

14. Schritt – Datensicherung !

15. Schritt – Ehrungsdatei erstellen

Speichern Sie die komprimierte und verschlüsselte Ehrungsdatei zum Beispiel auf die Festplatte in einen Ordner Ihrer Wahl.

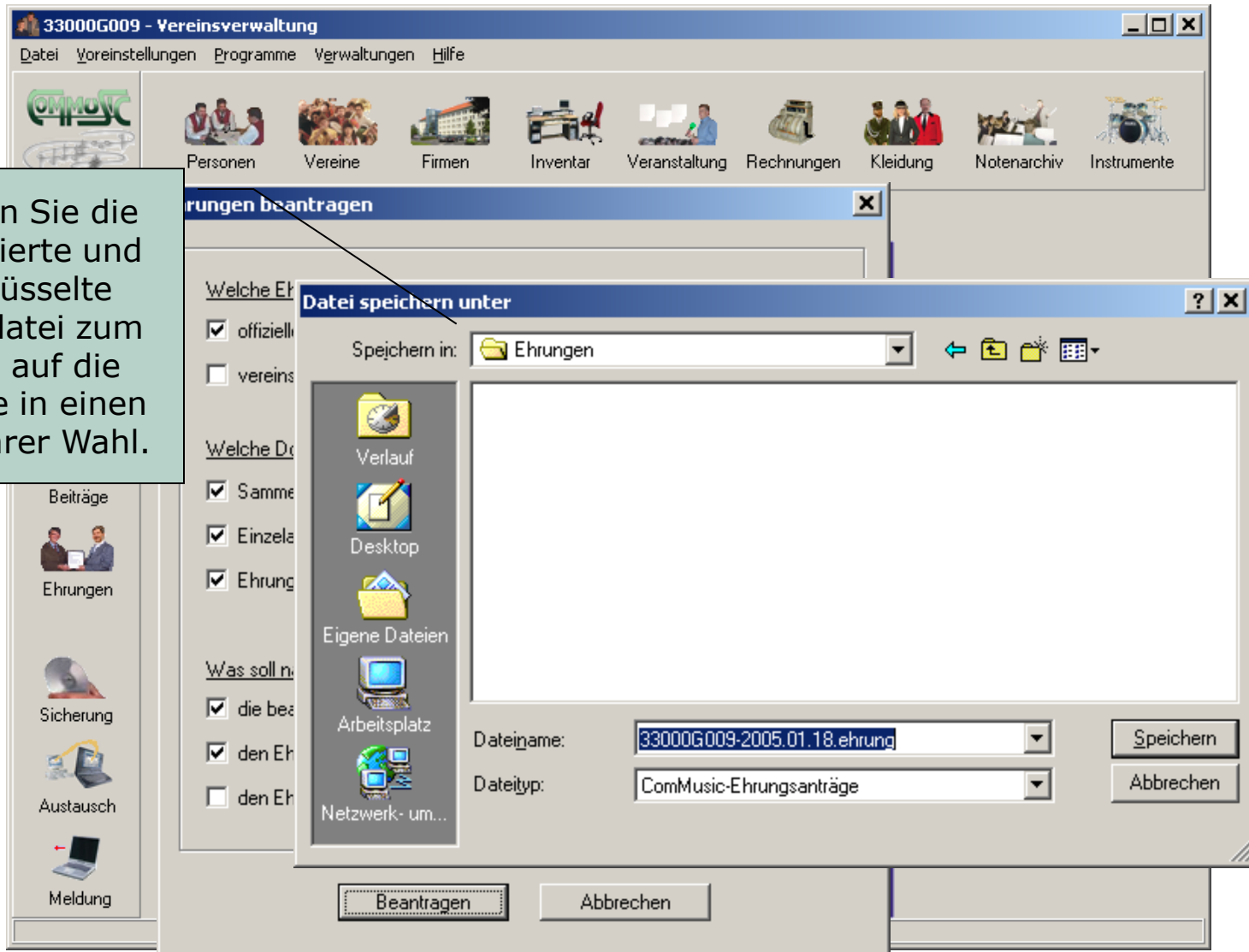

16. Schritt – Anträge drucken !

Ehrungsantrag

Beispielmusikverein Jena e.V.

| | | |
|----------------------|--------------|--------------|
| Unsinn, Reiner | Geburtsdatum | 03.08.1964 |
| Spassbeiseitegasse 3 | Beruf | Optiker |
| 07747 Jena | Instrument | 1.Flögelhorn |

BDMV - Ehrennadel in Silber mit (Gold-) Kranz für 25-jährige Tätigkeit

Ehrungstermin: 03.10.2005

Stichtag: 30.12.2005

| bisheriger Werdegang | Von | Bis | im Verein |
|----------------------|------------|------------|-------------|
| Aktives Mitglied | 01.09.1974 | 01.11.1983 | |
| Pausiert | 02.11.1983 | 02.03.1985 | Zivildienst |
| Aktives Mitglied | 03.03.1985 | 01.01.2002 | |
| Ehrenmitglied | 03.10.1994 | | |

| bisherige Funktionen | Von | Bis | im Verein |
|----------------------|------------|-----|-----------|
| Medienreferent(in) | 01.01.2002 | | |

Ehrungsunterlagen und Rechnung an:

Beispielmusikverein Jena e.V.
Sillie, Peter
Gartenstr. 2
07747 Jena

17. Schritt – Ergebnis !

The main area displays "Blasmusikverband Thüringen e. V." with a logo of a brass instrument. A message box titled "Verein" is overlaid, containing the following text:

Die Ehrungsanträge wurden erfolgreich bearbeitet. Es wurden insgesamt 7 bearbeitet. Dabei wurden

- 7 Anträge in die Ehrungsmeldung übertragen,
- 7 Ehrungen in den jeweiligen Personen eingetragen,
- 7 Ehrungsanträge als versendet gekennzeichnet und
- 0 Ehrungsanträge gelöscht.

An "OK" button is located at the bottom of the message box. A large green banner at the bottom of the screen reads "Ergebnisanzeige".

On the left side, there is a vertical sidebar with icons and labels: "Reporter", "Mein Verein", "Beiträge", "Ehrungen", "Sicherung", "Austausch", and "Meldung".

18. Schritt – Eingetragene Ehrennadel !

33000G009 - Vereinsverwaltung - [Personen]

Datei Voreinstellungen Programme Verwaltungen Hilfe

Personen Vereine Firmen Inventar Veranstaltung Rechnungen Kleidung Notenarchiv Instrumente

Reporter
 Mein Verein
 Beiträge
 Ehrungen
 Sicherung
 Austausch
 Meldung

<< < > >> + - = Auswahl **Sortieren** Suche Liste Schließen Abbrechen Übernehmen

| | | | | |
|-----------|---------------------|-------------------------|--|-----------------|
| Bild | Ausbilder / Schüler | Instrumente / Förderung | Ausleihe Instrumente / Kleidung / Inventar | Regist |
| Anschrift | Kommunikation | Status / Funktionen | Mitgliedszeiten / Ehrungen | Eltern / Kinder |
| | Beiträge / Bank | Spenden / Abonnr | | |

Nummer:
 Vorname Name:

Mitgliedszeiten Heute
 Mitgliedszeiten zum Stichtag

| + | - | Datum | Ehrung | Bemerkung |
|---|---|------------|--|-----------|
| | | 03.10.2005 | BVB'W - Ehrennadel in Silber für 20-jährige aktive Tätigkeit | |

Die Ehrennadel wurde automatisch der richtigen Person zugeordnet

Nr. 13 von 19

19. Schritt – Email vorbereiten !

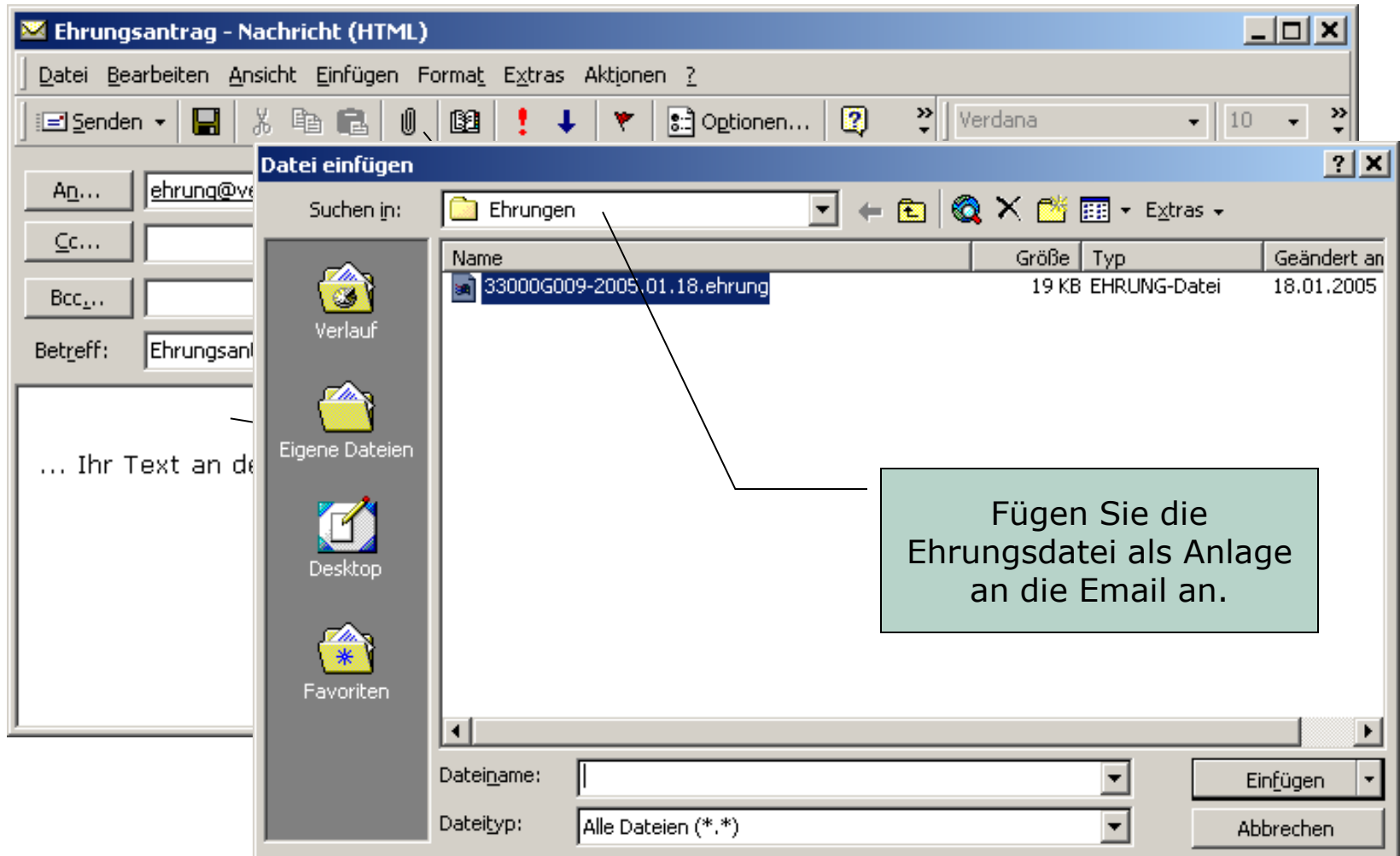

20. Schritt – Email versenden !

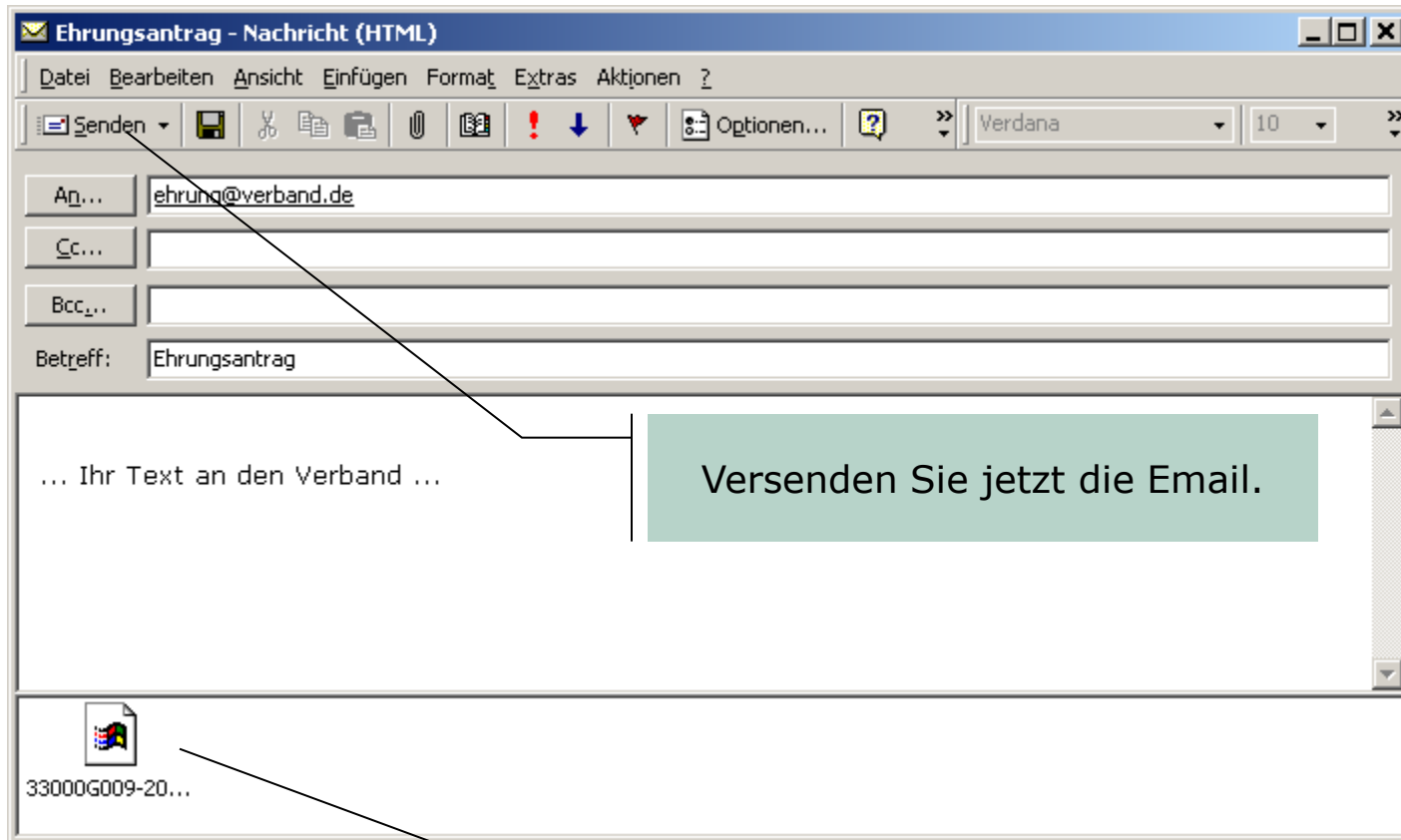

Versenden Sie jetzt die Email.

Die Ehrungsdatei als Anlage!

ComMusic-Software

ComMusic GbR
Spitzweidenweg 107
07743 Jena

Telefon: 03641 / 890644
Telefax: 03641 / 890688
Email: info@commusic.de
Internet: www.commusic.de